



KATALOG

MOTIF TENUN SUMBAWA



Alhamdulillah, puji syukur kehadirat Allah SWT atas segala rahmat dan karunia-Nya sehingga buku katalog kain tenun Sumbawa ini dapat terbit.

Kain tenun Sumbawa bukan sekadar produk kerajinan tangan, melainkan juga warisan budaya yang sarat makna. Setiap motif yang terjalin di dalamnya menyimpan cerita tentang sejarah, adat istiadat, dan kehidupan masyarakat Sumbawa. Kain tenun Sumbawa sebagai warisan budaya yang tak ternilai harganya. Namun, keberadaannya terancam oleh perkembangan zaman dan persaingan produk-produk massal. Oleh karena itu, pelestarian kain tenun Sumbawa menjadi tanggung jawab kita bersama.

Melalui buku katalog ini, kami ingin memperkenalkan keindahan motif dan warna kain tenun Sumbawa kepada masyarakat luas.

Kain tenun Sumbawa bukan hanya sebuah karya seni, tetapi juga memiliki nilai ekonomis yang tinggi. Setiap helai kain tenun merupakan hasil karya tangan para pengrajin yang penuh dedikasi dan kreativitas.

Buku katalog ini merupakan output dari Penelitian Dosen Pemula yang didanai oleh Kementerian Pendidikan, Kebudayaan, Riset, dan Teknologi.

Semoga buku ini dapat menjadi inspirasi bagi para desainer, perajin, dan pecinta kain tenun untuk terus mengembangkan dan memasarkan produk-produk berkualitas.

Mari kita dukung para pengrajin kain tenun Sumbawa agar mereka dapat terus berkarya dan menghasilkan produk-produk berkualitas. Dengan demikian, kain tenun Sumbawa akan tetap hidup dan menjadi kebanggaan bangsa.





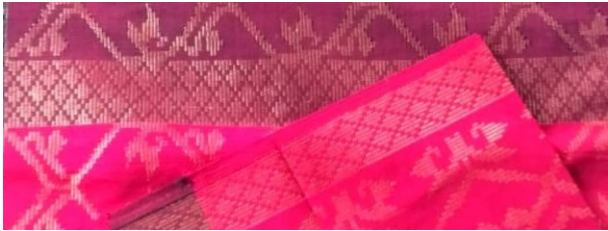













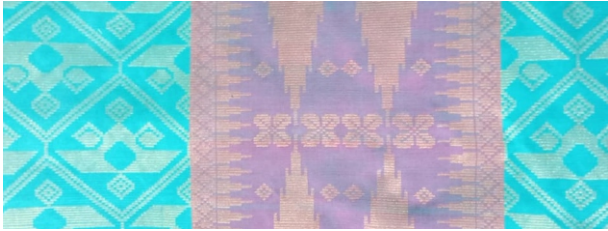

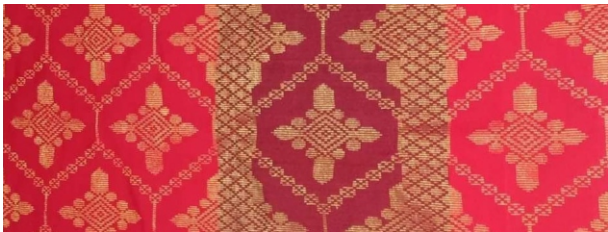
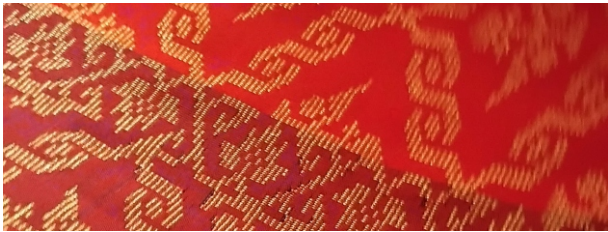

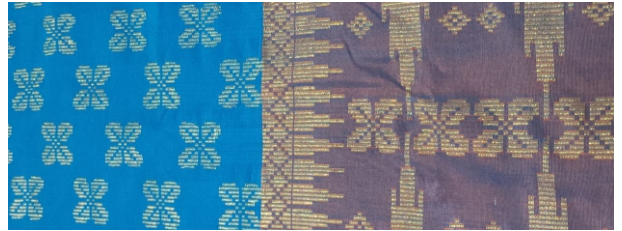
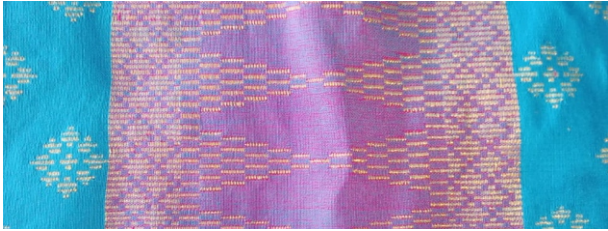





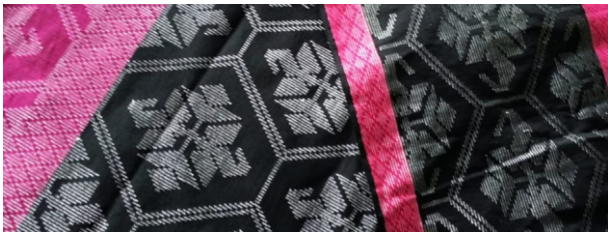





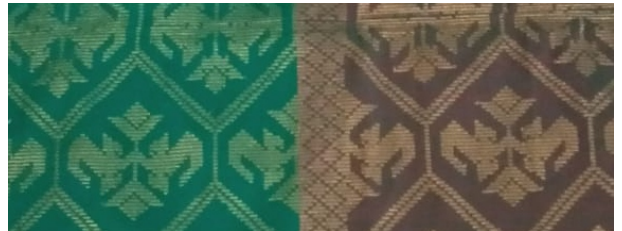

NAMA : HALIMAH
ALAMAT : RT 03/ RW 04 DUSUN BEKAT TENGAH, DESA POTO
NO.HP : 082 341 296 211

NAMA : HJ.SALMA
ALAMAT : RT 04/RW 02 DUSUN BEKAT TENGAH, DESA POTO
NO.HP : 085 333 206 417

NAMA : FARIDA
ALAMAT : RT 04/RW 02 DUSUN BEKAT TENGAH, DESA POTO
NO.HP : 087 728 003 057

NAMA : JUSMIATI
ALAMAT : RT 04/RW 02 DUSUN BEKAT TENGAH, DESA POTO
NO.HP : 085 338 664 307

NAMA : AYU ENDANG FITRIANI
ALAMAT : RT 02/RW 04 DUSUN BEKAT TENGAH, DESA POTO
NO.HP : 081 237 216 263

NAMA : SAHODA
ALAMAT : RT 02/RW 04 DUSUN BEKAT TENGAH, DESA POTO
NO.HP : -

NAMA : TRI PUTRI HIDAYATI
ALAMAT : RT 02/RW 04 DUSUN BEKAT TENGAH, DESA POTO
NO.HP : -

NAMA : MASRIANI
ALAMAT : RT 02/RW 04 DUSUN BEKAT TENGAH, DESA POTO
NO.HP : 081 338 606 345

NAMA : NURMAYANTI
ALAMAT : RT 02/RW 05 DUSUN SENAMPAR, DESA SEBEWE
NO.HP : -

NAMA : JANNATI
ALAMAT : RT 02/RW 05 DUSUN SENAMPAR, DESA SEBEWE
NO.HP : 085 338 754 840

NAMA : SAHARIA
ALAMAT : RT 02/RW 05 DUSUN SENAMPAR, DESA SEBEWE
NO.HP : 085 338 506 469

NAMA : SAHORA
ALAMAT : RT 04/RW 05 DUSUN SENAMPAR, DESA POTO
NO.HP : 082 339 094 159

NAMA : NURUL FAJRI
ALAMAT : RT 04/RW 05 DUSUN SENAMPAR, DESA POTO
NO.HP : 082 339 094 159

NAMA : NUR ASIAH
ALAMAT : RT 04/RW 05 DUSUN SENAMPAR, DESA POTO
NO.HP : 085 237 314 218

NAMA : HAYATI
ALAMAT : RT 04/RW 05 DUSUN SENAMPAR, DESA POTO
NO.HP : 085 238 668 425

NAMA : SALMAWATI
ALAMAT : RT 03/RW 05 DUSUN SEMERI, DESA POTO
NO.HP : 085 230 677 213

NAMA : LISA PUTRI ANDAYANI
ALAMAT : RT 03/RW 05 DUSUN SEMERI, DESA POTO
NO.HP : 085 230 677 213

NAMA : EKA WARDANI
ALAMAT : RT 03/RW 05 DUSUN SEMERI, DESA POTO
NO.HP : 085 230 677 213

NAMA : RAHMANIAR
ALAMAT : RT 03/RW 05 DUSUN SEMERI, DESA POTO
NO.HP : 085 230 677 213

NAMA : ENDANG SAKINA
ALAMAT : RT 02/RW 05 DUSUN SEMERI, DESA POTO
NO.HP : 081 238 949 990

NAMA : RAPIAH
ALAMAT : RT 04/RW 02, DUSUN POTO DESA POTO
NO.HP : 085 338 652 072

NAMA : ADE ERMA JULIANTARI
ALAMAT : RT 04/RW 02, DUSUN POTO DESA POTO
NO.HP : 085 338 652 072

NAMA : SAHDA ZAKARIA
ALAMAT : RT 05/RW 02 DUSUN POTO , DESA POTO
NO.HP : 085 338 652 072

NAMA : TASYA
ALAMAT : RT 05/RW 02 DUSUN POTO , DESA POTO
NO.HP : 082 340 894 875

NAMA : HAJRAH
ALAMAT : RT 06/RW 02 DUSUN POTO , DESA POTO
NO.HP : 082 146 480 234

NAMA : SRI HARTATI
ALAMAT : RT 03/ RW 03 DUSUN SEMERI, DESA POTO
NO.HP : 081 936 185 889

NAMA : SURYANTNA
ALAMAT : RT 03/ RW 03 DUSUN SEMERI, DESA POTO
NO.HP : 081 936 185 889

NAMA : JAIDAH
ALAMAT : RT 03/ RW 03 DUSUN SEMERI, DESA POTO
NO.HP : 082 350 906 392

NAMA : NOVI LISTARI
ALAMAT : RT 03/ RW 03 DUSUN SEMERI, DESA POTO
NO.HP : 082 350 906 392

NAMA : SLAMA
ALAMAT : RT 03/ RW 05 DUSUN SEMERI, DESA POTO
NO.HP : 085 238 466 384

NAMA : HENDRA KURNIAWAN
ALAMAT : RT 03/ RW 05 DUSUN SEMERI, DESA POTO
NO.HP : 085 238 466 384

NAMA : GUSMIATI
ALAMAT : RT 02/ RW 05 DUSUN SEMERI, DESA POTO
NO.HP : 085 238 869 987

NAMA : MASTARI
ALAMAT : RT 03/ RW 05 DUSUN SEMERI, DESA POTO
NO.HP : 085 238 869 987

NAMA : SAPIATI
ALAMAT : RT 03/ RW 05 DUSUN SEMERI, DESA POTO
NO.HP : 085 238 869 987

NAMA : MANDIARA
ALAMAT : RT 03/ RW 05 DUSUN SEMERI, DESA POTO
NO.HP : 085 238 869 987

NAMA : PUTRI REGINA
ALAMAT : RT 03/ RW 05 DUSUN SEMERI, DESA POTO
NO.HP : 085 238 869 987

NAMA : LISA FEBRIANTI
ALAMAT : RT 03/ RW 05 DUSUN SEMERI, DESA POTO
NO.HP : 085 238 869 987

NAMA : DINDA LESTARI
ALAMAT : RT 03/ RW 05 DUSUN SEMERI, DESA POTO
NO.HP : 085 238 869 987

NAMA : SITI AMINAH
ALAMAT : RT 02/ RW 05 DUSUN SEMERI, DESA POTO
NO.HP : 082 339 273 252

NAMA : NURHAENI
ALAMAT : RT 02/ RW 05 DUSUN SEMERI, DESA POTO
NO.HP : 082 339 273 252

NAMA : SARIPAH
ALAMAT : RT 02/ RW 05 DUSUN SEMERI, DESA POTO
NO.HP : -

NAMA : SUMIATUN
ALAMAT : RT 02/ RW 05 DUSUN SEMERI, DESA POTO
NO.HP : 085 333 040 377

NAMA : HATIJIH MS
ALAMAT : RT 02/ RW 01 DUSUN SEMERI, DESA POTO
NO.HP : 082 339 203 591

NAMA : EVA NOVIARI
ALAMAT : RT 02/ RW 01 DUSUN SEMERI, DESA POTO
NO.HP : 082 359 323 705

NAMA : WATI
ALAMAT : RT 02/ RW 01 DUSUN SEMERI, DESA POTO
NO.HP : 085 253 302 364

NAMA : HADIJAH
ALAMAT : RT 02/ RW 05 DUSUN SEMERI, DESA POTO
NO.HP : 082 340 422 076

NAMA : SARIPAH
ALAMAT : RT 02/ RW 05 DUSUN SEMERI, DESA POTO
NO.HP : 081 284 729 162

NAMA : MASANI
ALAMAT : RT 02/ RW 05 DUSUN SEMERI, DESA POTO
NO.HP : 087 864 600 897

NAMA : MIA
ALAMAT : RT 02/ RW 05 DUSUN SEMERI, DESA POTO
NO.HP : 087 864 600 897

NAMA : RUMANIS
ALAMAT : RT 02/ RW 05 DUSUN SEMERI, DESA POTO
NO.HP : 087 897 902 265

NAMA : RIMA
ALAMAT : RT 02/ RW 05 DUSUN SEMERI, DESA POTO
NO.HP : 087 897 902 265

NAMA : NUR BAYA
ALAMAT : RT 06/RW 02 DUSUN POTO , DESA POTO
NO.HP : 085 338 652 072

NAMA : MIA
ALAMAT : RT 02/ RW 05 DUSUN SEMERI, DESA POTO
NO.HP : 087 864 600 897

NAMA : RUMANIS
ALAMAT : RT 02/ RW 05 DUSUN SEMERI, DESA POTO
NO.HP : 087 897 902 265

NAMA : RIMA
ALAMAT : RT 02/ RW 05 DUSUN SEMERI, DESA POTO
NO.HP : 087 897 902 265

NAMA : NUR BAYA
ALAMAT : RT 06/RW 02 DUSUN POTO , DESA POTO
NO.HP : 085 338 652 072

Penelitian Dosen Pemula Reguler

Permodelan Prototype E-katalog Sebagai Media Pemasaran Bagi Pelaku UMKM Tenun Kre Alang Sumbawa

Tim Peneliti

Ketua Ekastini, S.Kom., M.Kom.

Dosen Prodi Informatika

Anggota

Nora Dery Sofya, S.Kom., M.M.Inov.

Dosen Prodi Informatika

Eki Ruskartina, S.ST., M.T., M.BA.

Dosen Prodi Teknik Industri

Mahasiswa Prodi Informatika

Jelita Trisyawidia

Bintang



<https://bit.ly/TenunSumbawa>

Ucapan Terimakasih Kepada
KEMENTERIAN PENDIDIKAN, KEBUDAYAAN, RISET, DAN TEKNOLOGI
DIREKTORAT JENDRAL PENDIDIKAN TINGGI RISET DAN TENOLOGI
DIREKTORAT RISET, TEKNOLOGI DAN PENGABDIAN KEPADA MASYARAKAT